

### HOE BEREIKT U OLV AALST ?

- Autoroute E40 (Brussel-Gent)
- Toegang via centrum Aalst

Op de E40 neemt u afrit 19 (Aalst). U rijdt door tot aan de rotonde. Daar neemt u de tweede straat naar rechts (Parklaan), richting N9 Asse-Opwijk. Het ziekenhuis staat vanaf hier al aangeduid. U blijft de baan steeds volgen. Aan de eerste verkeerslichten gaat u rechtdoor (brug over de Dender). Aan de volgende verkeerslichten draait u naar links, richting Opwijk. Deze baan blijft u volgen. Aan het kruispunt voorbij de kerk rijdt u naar rechts. U bevindt zich nu op de Moorselbaan. De ondergrondse parking van het ziekenhuis bevindt zich een 200-tal meter verder.

- via het openbaar vervoer

Het station van Aalst is een IC-station met frequente verbindingen uit de richtingen Gent, Brussel, Denderleeuw en Geraardsbergen. Het station bevindt zich op 1300 m van het ziekenhuis. Aan het station kan u de bus nemen.

Met de bus: lijnen 41, 42 en 43 respectievelijk richting Londerzeel, Asse en Opwijk houden halt voor het OLV Ziekenhuis, Campus Aalst. Ook stadslijn 4 'Hof Zomergem' brengt u tot vlak voor het ziekenhuis.

De lijn 26 "Dendermonde" heeft een halte op minder dan 450 m van de achterzijde van de ziekenhuiscampus.

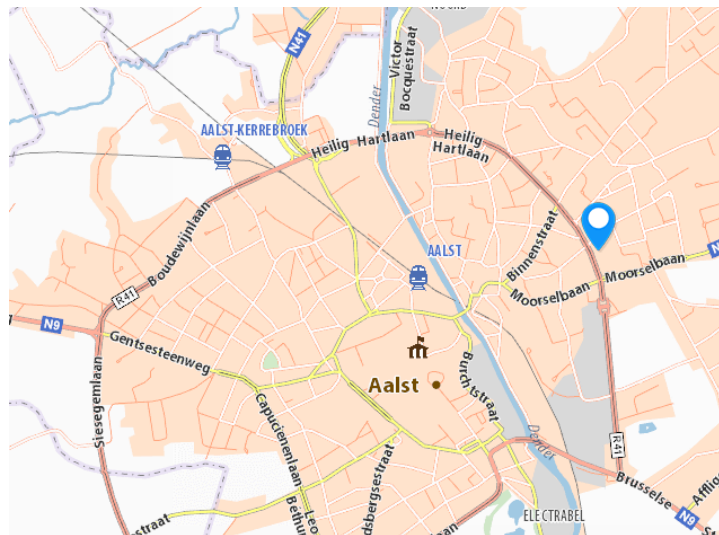

**SCIENSANO**  
Kwaliteit van laboratoria  
J. Wytsmansstraat 14  
1050 BRUSSEL

Telefoon : Pannis Martine +32 2 642 55 22

## Symposium « De praktijkrichtlijn in de praktijk »

Aalst,  
17 november 2018  
09:00 - 14:00

Adres  
OLV Aalst  
**Zaal Guernica (X+4)**  
Moorselbaan 164  
9300 Aalst



# Programma



**09:00-09:30 Registratie met mini ontbijt**

## **Deel I: Algemeen**

09:30-09:55 Implementatie van de praktijkrichtlijn en impact op BELAC audits en visitaties uitgevoerd door Sciensano  
*Apr. Klin. Biol. Lieve Van Hoovels, OLV Aalst*

09:55-10:20 Validatie van informaticaprogramma's inclusief risicoanalyse  
*Dhr. Ronny Janssens, UZ Brussel*

10:20 -10:45 Beheer van "in house" ontwikkelde onderzoeksmethoden in het kader van de nieuwe Europese verordening  
*Dr. Jeroen Poels, FAGG*

10:45 -11:10 Interne audits  
*Dhr. Donald Van Hecke, AZ Sint Lucas Brugge*

**11:10-11:30 Pauze met koffie en versnaperingen**

## **Deel II: Validatie**

### **Pathologie**

11:30-12:00 Validatie van onderzoeksmethoden  
*Dr. Hannelien Verbeke, Sciensano*

12:00-12:30 Praktijkvoorbeeld: validatiedossier van een immunohistochemische onderzoeksmethode  
Validatiedossier – HER2  
*Dr. Karen Zwaenepoel, UZ Antwerpen*

12:30 -13:00 Praktijkvoorbeeld: validatiedossier van een molecuair biologische test – c-MET  
*Dr. Sara Vander Borgh, UZ Leuven*

### **Klinische biologie**

11:30-12:00 Validatie van onderzoeksmethoden  
*Dr. Arnaud Capron, Sciensano*

12:00-12:30 Praktijkvoorbeeld: validatiedossier van een microbiologische test  
*Dr. Jos Van Acker, AZ Sint Lucas Gent*

12:30 -13:00 Praktijkvoorbeeld: validatiedossier van een molecuair biologische test  
*Mevr. Anne Vankeerberghen, OLV Aalst*

**13:00-14:00 Lunch**

## **Voor wie :**

- ♦ Specialisten in pathologische anatomie
- ♦ Specialisten in klinische biologie
- ♦ Connexisten
- ♦ Kwaliteitscoördinatoren
- ♦ Laboratoriumtechnologen

## **Registratie :**

Gratis – Registratie vereist

Gelieve ten laatste te registreren op

**6 november 2018**

## **VIA DE VOLGENDE URL :**

<https://www.sciensano.be/nl/evenementen/symposium-de-praktijkrichtlijn-de-praktijk>

**ACCREDITERINGS-PUNTEN « ETHIEK EN ECONOMIE »**

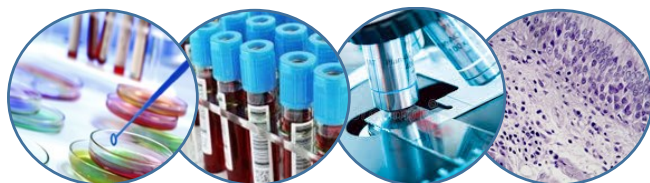

**SCIENSANO**

**KWALITEIT VAN LABORATORIA**

J. Wytsmansstraat 14

1050 BRUSSEL

Telefoon : Pannis Martine +32 2 642 55 22